

RELATÓRIO DE SONDAAGEM DE SOLO

PROPRIETÁRIO: Prefeitura Municipal de Anta Gorda.
Contrato de Repasse n.º2615.1039924-04/2017
Convênio: 843732/2017/MINISTERIO DO ESPORTE

OBJETO: 1ª Etapa Construção Centro Esportivo

LOCALIZAÇÃO: Rua Arminho Miotto, 2.555 – Parque Municipal de Eventos Aldi João Bisleri, Centro – Município de Anta Gorda/RS

OBJETIVO

O presente laudo tem por finalidade expor de maneira objetiva, as características do solo, dando elementos básicos para definição do tipo de fundação mais adequado à implantação do Centro Esportivo no parque de eventos da cidade.

SONDAGEM

A sondagem foi realizada, na tarde do dia 30.11.2018, com uma retroescavadeira municipal, operada através de sistema hidráulico. O procedimento foi acompanhado pelo Engenheiro Civil Dagolberto Chiamulera – CREA/RS 57.105, conforme registro fotográfico.

Como a estrutura da edificação é de médio porte, foram escavados três furos no local da futura edificação, com localização aproximada onde deverão ser executadas as fundações do pavilhão. Como podemos perceberem toda a região numa aproximadamente 1,60m existente material rochoso.

RESULTADOS/CONCLUSÃO

Foi encontrado **material rochoso** de excelente resistência na **profundidade média de 1,60metros**.

Anta Gorda, 30 de novembro de 2018.

Dagolberto Chiamulera
Engenheiro Civil
CREA/RSnº57.105

ANEXO FOTOGRÁFICO



Local onde será executada a obra.



Localização da construção do Centro Esportivo.



Furos feitos com retroescavadeira para definição das fundações do Centro Esportivo



Material argiloso de alta compactação até profundidade de 1,60m.



Furo para Inspeção do Solo junto local execução do Centro Esportivo

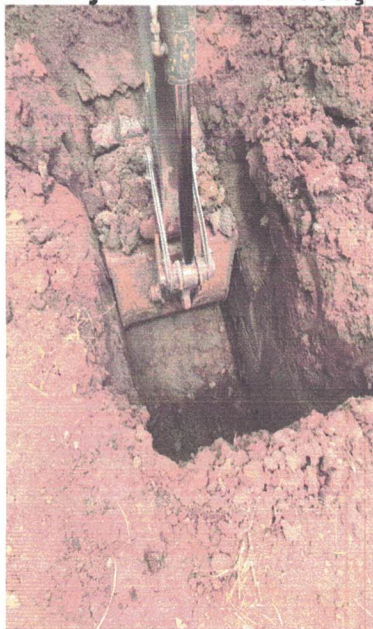

Material argiloso de alta compactação até profundidade de 1,60m.



Encontrada rocha na profundidade de 1,60 metros.