

NOME DA PEÇA	DIMENSÕES DA PEÇA TRANSVERSAL (cm)
PORTALETES E COLUNAS	6x15
TERÇAS	6x20
CAIBROS	6x8
RIPAS	1,5x5
FRECHAL	6x8

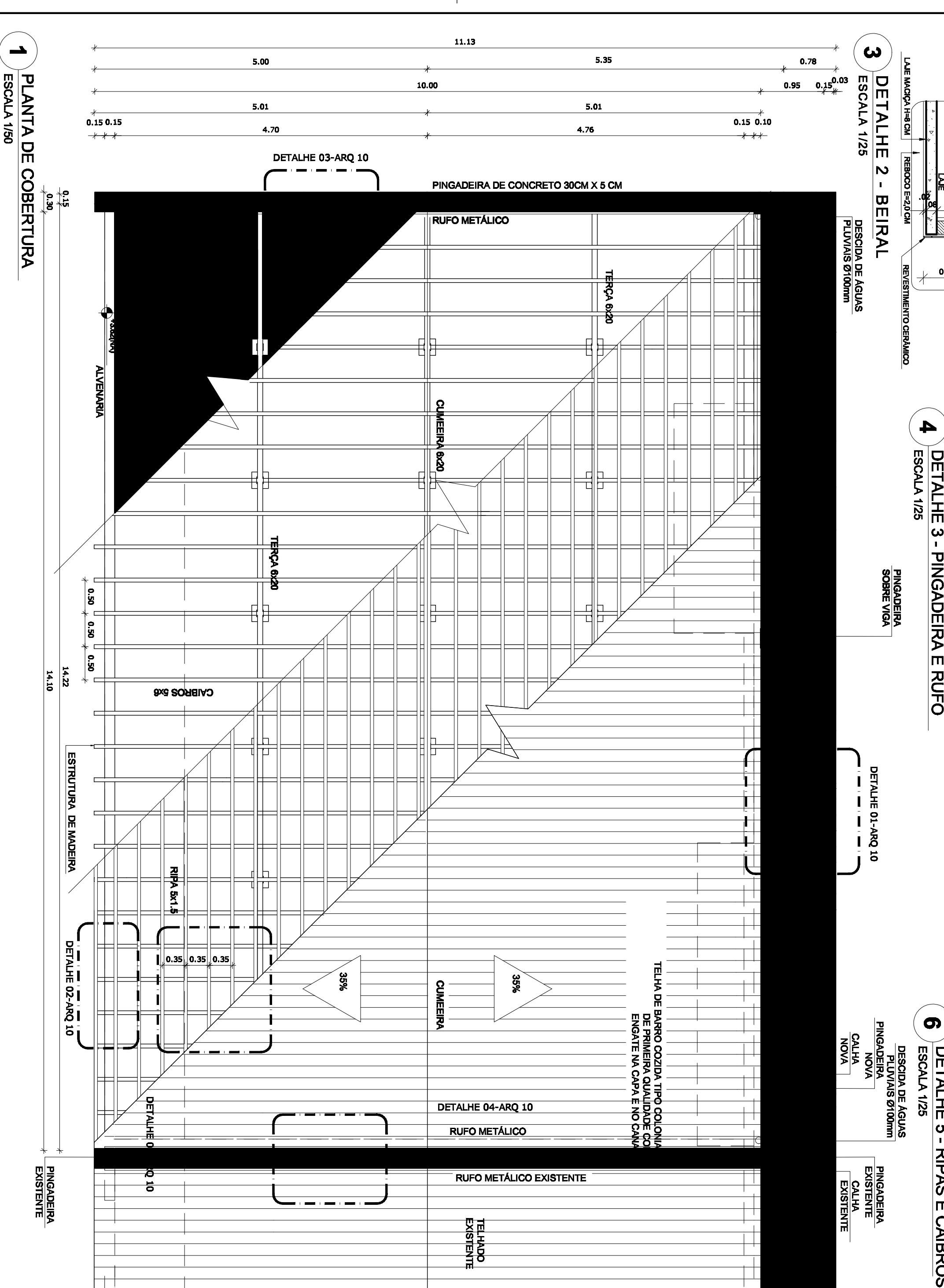
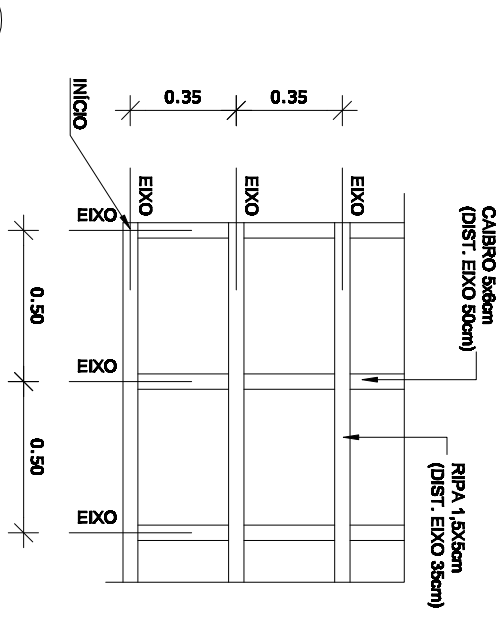

NOTAS

- REVISAR E INCLUIR NA MEMÓRIA
- VERIFICAR PERÍMETRO EXTERNO DA PLANTA NO PROJETO ESTRUTURAL.
- VERIFICAR DETALHES CONSTRUTIVOS PRESENTES NA PROPOSTA DE DETALHAMENTO.
- SEM GRUPO DE CORTA-VENTO DE SEPARAÇÃO ENTRE O PROJETO EXECUTADO E O AMBIENTAL EXISTENTE, PREVISIBILIDADE A RECONSTRUÇÃO COM O MESMO MATERIAL.
- A TUBULAÇÃO DESENVOLVIDA DEVE SER CONFORME O PROJETO EXECUTADO.

RECOMENDAÇÕES:

- PLANTILLA DE QUANTITATIVOS.
- MEMÓRIA DESCRITIVA E ESPECIFICAÇÕES TÉCNICAS.

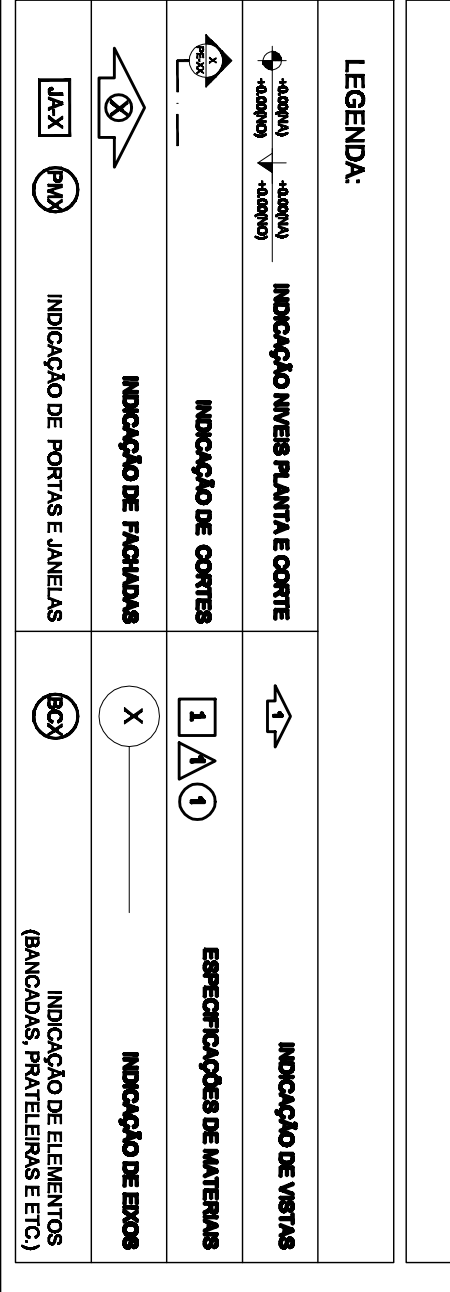

PROPRIETÁRIO: _____

ENDEREÇO: _____

MUNICÍPIO - UF: _____

PROPRIETÁRIO _____

RESP. TÉCNICO _____ CREA _____

AUTOR DO PROJETO _____ CAU _____

DIFEO _____ CREA _____

PROJETO PADRÃO - FNDE

FNDE Fundo Nacional de Desenvolvimento da Educação
Ministério da Educação

BRASIL GOVERNO FEDERAL
PATRÔNIA EDUCADORA

PROGRAMA PROINFÂNCIA - PROJ. AMPLIAÇÃO TIPO B

PROJETO DE ARQUITETURA

PLANTA DE COBERTURA

ARQ

COORDENADOR _____

CGEST - Coordenação Geral de Infraestrutura Educacional

REVISÃO R.00

ESCALA INDICADA

DATA EMISSÃO MAIO/2021

PRANCHA 10/14

FORMATO A2(89x1420)