

Resumo do aço

AÇO	QUANT.	C.TOTAL	PESO - 10%
CA50	10,0	278	120,8
CA80	5,0	315,8	12,2
PESO TOTAL (kg)			53,5
CA50	12,8		
CA80	53,5		

Volume do concreto (C-20) = 3,77 m³
Área de forma = 67,45 m²

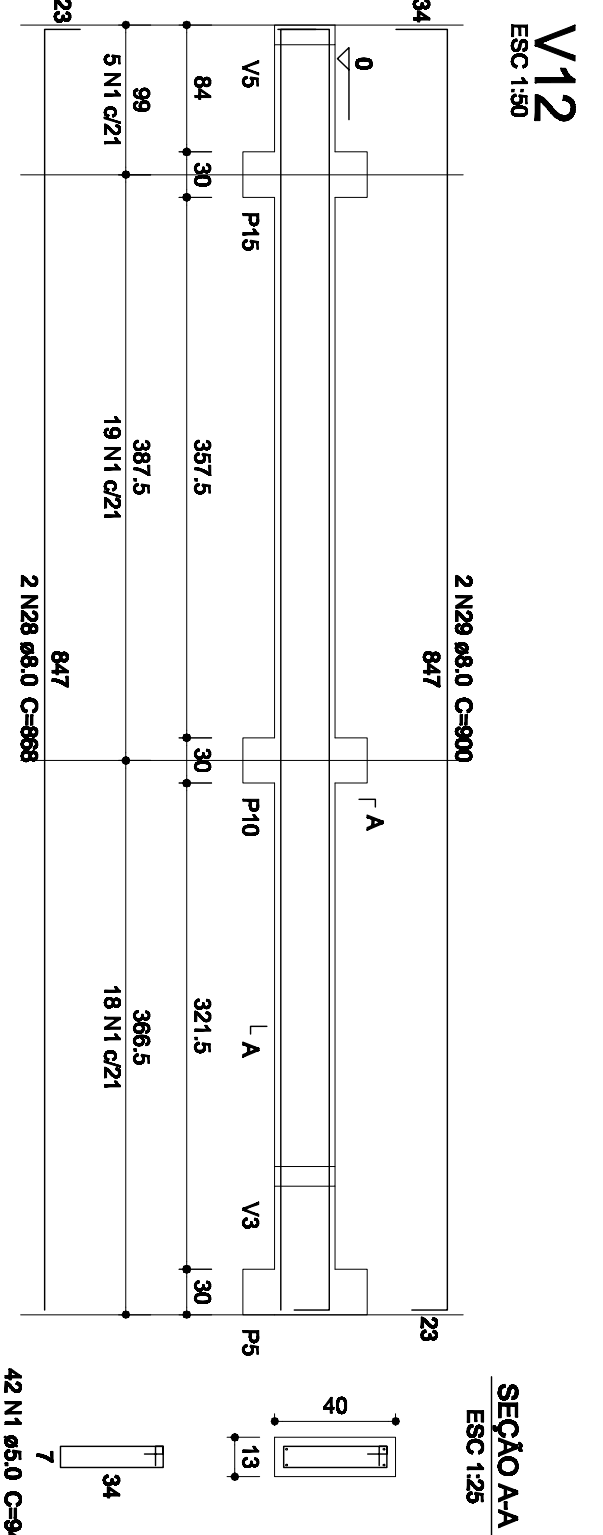
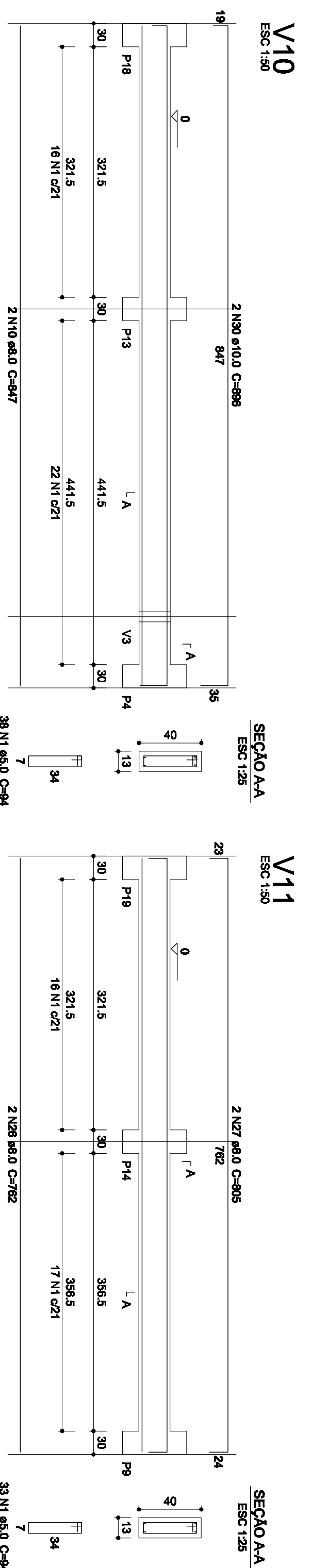
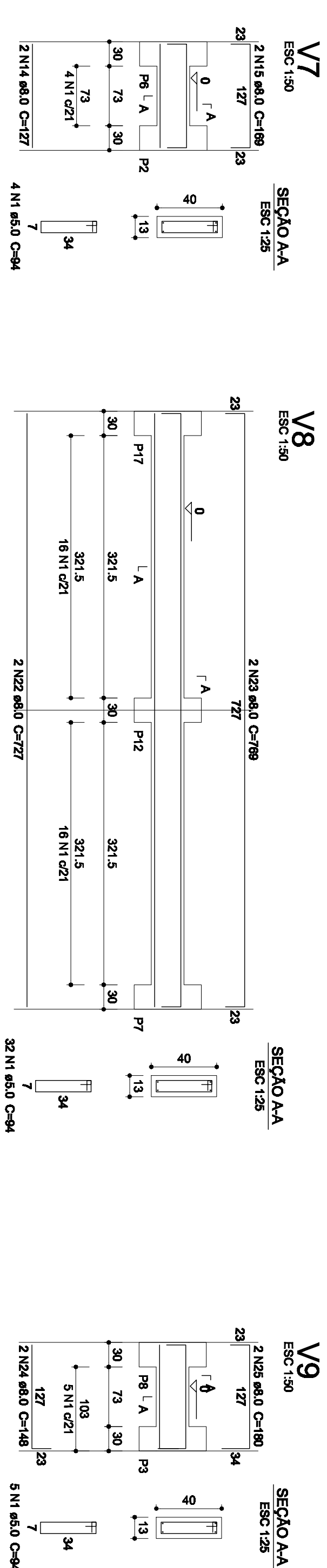
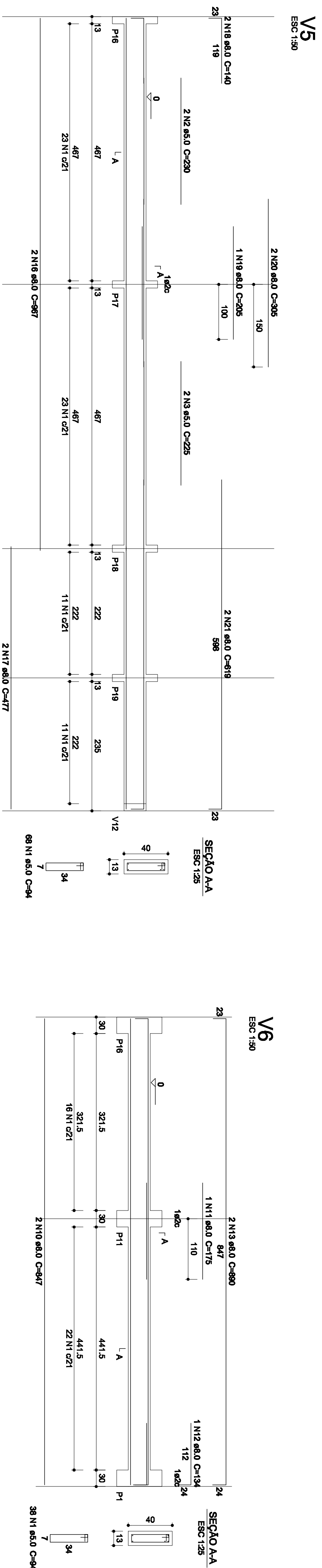

PROJETO PADRÃO - FINE

PROPRIETÁRIO: _____
 ENDEREÇO: _____
 MUNICÍPIO - UF: _____
 PROPRIETÁRIO: _____
 RESP. TÉCNICO: _____ CREA _____
 AUTOR DO PROJETO: _____ CNU _____
 DUFFO: _____ CREA _____
 OBSERVAÇÕES: _____
 DATA: _____
 PROGRAMA PROINFÂNCIA - PROJETO AMPLIAÇÃO TIPO B
 PROJETO DE ESTRUTURA
 VIGAS
 SCV
 07/11