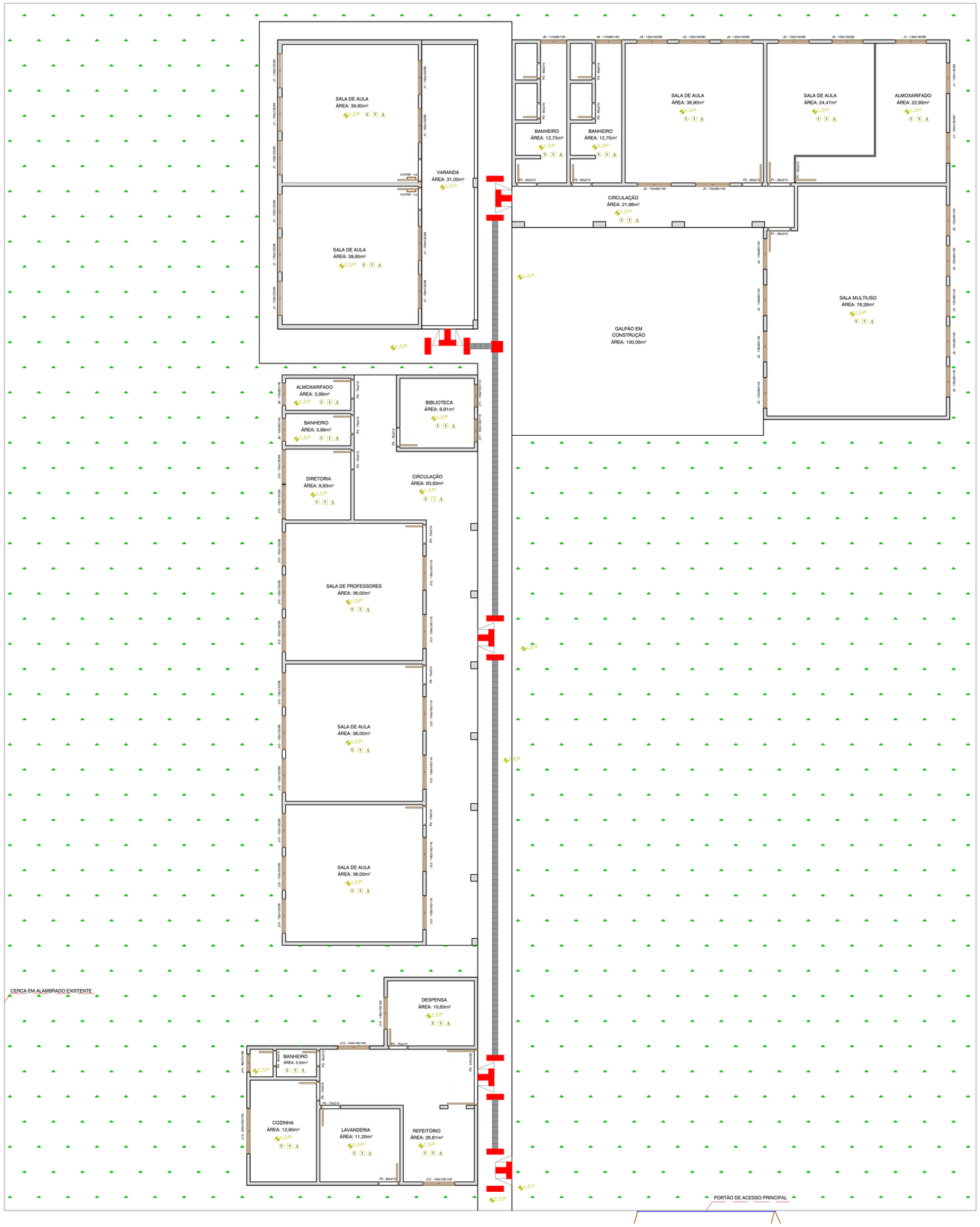

govbr

Documento assinado digitalmente
JONAS GERHARD HAAS
Data: 02/12/2024 16:06:20-0300
Verifique em https://validar.iti.gov.br

PREFEITURA MUNICIPAL DE ANTA GORDA

obra: SALAS NA ESCOLA MUNICIPAL AUGUSTO MEYER - LINHA QUARTA

proprietário: FRANCISCO DAVID FRIGHETTO:38685639034 — Assinado de forma digital por FRANCISCO DAVID FRIGHETTO:38685639034 Dados: 2024.12.02 14:09:51 -03'00'

FRANCISCO DAVID FRIGHETTO
Prefeito Municipal

responsável técnico / projeto: JONAS GERHARD HAAS
Eng. Civil CREA RS 225465

prancha: 15

projeto: PLANTA ACESSIBILIDADE

área: 110,69M²

data: 19/11/2024

escala: INDICADA